



SCUDERIA LEWITZ GERMANY



QUI COMINCIANO LE CARRIERE.
ARE YOU READY?

Jaques Topps

IMPARARE DAI MIGLIORI: PAUL SCHOCKEMÖHLE

L'abbreviazione „PS“ è da tempo diventata un marchio di fabbrica nella scena internazionale degli sport equestri. Paul Schockemöhle è lui stesso un cavaliere di grande successo nel salto ostacoli, che ha gestito numerosi cavalieri e cavalli di successo.

Paul Schockemöhle ha realizzato il capolavoro di vincere il Campionato Europeo di salto ostacoli per tre volte di seguito - 1981, 1983 e 1985 - con il leggendario Deister. Un'impresa che è rimasta ineguagliata ed è stata confermata con successi ai Giochi Olimpici e nelle Coppe delle Nazioni. Deister era conosciuto anche dai non-cavalieri in tutto il Paese e si è goduto il suo riposo insieme al vincitore olimpico di Franke Sloothaak, Walzerkönig, così come Landlord e Flint nei pascoli di Mühlen. Paul Schockemöhle è sinonimo di know-how di alta qualità, a partire dalle basi fino al vertice - lui stesso ha iniziato come stalliere per suo fratello Alwin e si è fatto strada fino a raggiungere il vertice internazionale.

Oltre 40 anni di esperienza e successi lo rendono uno dei più ricercati esperti di sport equestri.



SCUDERIA LEWITZ · GERMANY





SCUDERIA LEWITZ – FARE LA GAVETTA

A sud di Schwerin, nel Meclemburgo-Pomerania Anteriore si trova la scuderia Lewitz nel mezzo di una riserva naturale.

Su 3.000 ettari, Paul Schockemöhle - uomo d'affari di successo, tre volte campione europeo individuale di salto ostacoli e, non da ultimo, persona con cuore e anima per i cavalli - ha stabilito qui dal 1992 un centro altamente moderno e innovativo per l'allevamento e l'addestramento dei cavalli, all'interno di edifici di un vecchio allevamento di bestiame.

Più di 5.000 cavalli e 850 puledri all'anno vivono qui in stalle spaziose e su pascoli quasi infiniti per crescere nelle nostre tre attività di equitazione e diventare cavalli affidabili per lo sport e il tempo libero, le cui carriere spesso vengono ammirate da una platea internazionale.





LA NOSTRA FILOSOFIA

Dalla nascita fino a quando non escono dalla nostra scuderia, ognuno dei nostri cavalli è meticolosamente curato ed educato secondo le sue capacità per ottenere ciò che i nostri cuori si prefiggono: un partner sano e efficiente per lo sport e il tempo libero. Spinti da questo pensiero, Paul Schockemöhle ed il suo team gestiscono la scuderia Lewitz con il massimo impegno possibile e con la massima attenzione.

La base del nostro allevamento sono cavalle di alta qualità, accoppiate con stalloni talentuosi e premiati. Questa consapevolezza della tradizione, che può essere fatta risalire alle esperienze di Paul Schockemöhle durante la sua carriera attiva come saltatore, combinata con la nostra apertura alle nuove tendenze genetiche e la nostra costante spinta al progresso scientifico, costituiscono la base del nostro successo nell'allevamento.

Il personale qualificato e la nostra direzione sanitaria interna sono responsabili di tutti gli aspetti riguardanti il benessere degli animali e l'allevamento adeguato alla specie dei nostri amici a quattro zampe. Sotto il nostro tetto, ottimizziamo ciò che la natura ci ha dato: capacità e prestazioni, ma anche esperienza, intuizione e ambizione.



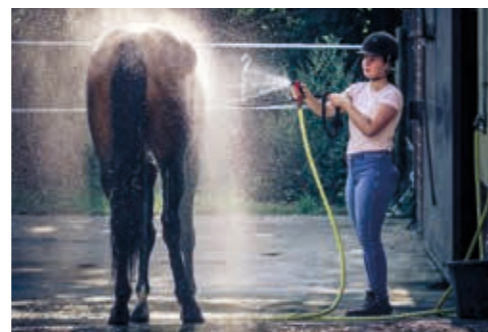

I NOSTRI REPARTI:

1

ALLEVAMENTO E RIPRODUZIONE

2

ATTIVITÀ DI EQUITAZIONE 1 „STERN BUCHHOLZ“

Domare, addestramento di base, preparazione per la selezione, Confidenza ai trasporti

3

ATTIVITÀ DI EQUITAZIONE 2 „RUSTICA“

Lavoro sulle barriere, serie di ginnastica

4

ATTIVITÀ DI EQUITAZIONE 3 „SCHECKENHOF“

Formazione, addestramento

5

MEDICINA VETERINARIA

6

AGRICOLTURA

Produzione di mangime



1

IL NOSTRO ALLEVAMENTO E RIPRODUZIONE

La riproduzione e l'allevamento dei nostri cavalli sono l'area più grande della scuderia. L'obiettivo è quello di allevare un partner sportivo di successo. A questo scopo, le nostre fattrici vengono ispezionate annualmente da Paul Schockemöhle ed accoppiate con la massima cura per la prossima stagione riproduttiva. Una parte importante del processo di accoppiamento sono le impressioni ottenute dai nostri piccoli e i successi ottenuti nello sport equestre internazionale. Non usiamo solo gli stalloni del nostro maneggio, ma anche una selezione di altri stalloni provenienti da tutta Europa.

Una volta deciso l'accoppiamento di una giumenta, il reparto ginecologico mette in pratica quanto deciso. Il nostro team di veterinari esperti è sempre aggiornato sugli ultimi sviluppi scientifici e utilizza tecniche di riproduzione estese, come il trasferimento di embrioni. Durante i mesi invernali più tranquilli, il team di ginecologia dedica molto tempo agli studi e alla ricerca medica. In collaborazione con le singole scuole di medicina veterinaria, i nostri veterinari trasmettono le loro conoscenze e competenze. Durante l'alta stagione, quattro o cinque squadre veterinarie supervisionano il reparto di ginecologia.

Se il parto è imminente, le giumente vengono messe in stalle individuali all'interno della nostra spaziosa stalla per il monitoraggio del parto. Anche qui il nostro personale si prende cura di loro 24 ore su 24. Il nostro staff lavora in due squadre con un turno di giorno e uno di notte. La maggior parte dei nostri puledri nasce di notte, per cui il turno di notte è sempre molto indaffarato. Il turno di giorno si occupa dei puledri appena nati e del monitoraggio delle giumente ancora gravide. Abbiamo un gruppo di giovani veterinari (dottorandi) disponibili durante la stagione pronti ad aiutarci. Le giumente e i puledri di solito rimangono nella stalla per il monitoraggio del parto per sette giorni. Durante questo periodo camminano molto e vengono messi nei paddock per farli muo-

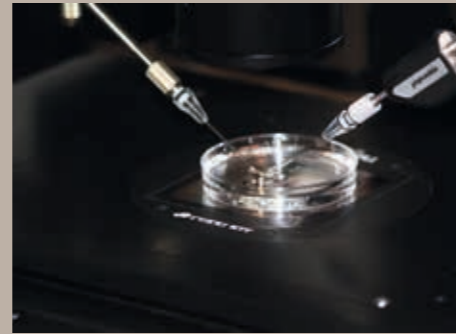

vere. Se la giumenta ed il puledro stanno bene, tornano alla loro mandria dopo i sette giorni. I nostri puledri crescono nei pascoli della mandria con le migliori condizioni possibili. Ogni puledro è curato individualmente e intensamente da un team dedicato di veterinari dalla nascita allo svezzamento e viene sottoposto a un esame dettagliato almeno una volta alla settimana. Sulla base di ciò, vengono prese ulteriori misure diagnostiche e terapeutiche, se necessario. Il reparto veterinario svolge un compito importante in questo processo.

Non appena le giumente sono gravide, passano l'estate nella mandria sugli estesi pascoli del Lewitz e l'inverno in paddock protetti. Durante questo periodo, le nostre giumente godono tutto l'anno dell'attenzione premurosa e individuale dei nostri esperti collaboratori addetti ai pascoli. Solitamente divisi in due squadre, i nostri team girano per i pascoli e controllano le singole popolazioni di cavalli e puledri. Tra i loro compiti c'è anche la pianificazione amministrativa delle aree di pascolo e la gestione del bestiame al pascolo. Il team addetto ai pascoli si occupa anche del coordinamento delle aree per quanto riguarda la crescita, i periodi di pascolo e i cicli di gestione.

Dopo lo svezzamento, i cavalli crescono sani in gruppi adeguati all'età. In estate si godono la vastità del Lewitz ed in inverno le spaziose e ariose stalle aperte offrono sufficiente esercizio e aria fresca. Fino a quando le nuove generazioni non crescono per diventare cavalli sportivi e da cavalcare, crescono in una mandria.

La scuderia ha il proprio maniscalco che si occupa tutto l'anno della ferratura e del taglio dei nostri cavalli. Dopo la nascita, i puledri vengono accompagnati dai nostri maniscalchi. Grazie a un team internazionale, la fucina è sempre all'avanguardia della tecnica di forgiatura. I nostri dipendenti hanno anche l'opportunità di crescere, passando dall'essere assistenti del fabbro fino a diventare maniscalchi completamente addestrati. Intanto i nostri dipendenti sviluppano un buon fiuto ed apprendono le migliori conoscenze specialistiche per imparare e applicare tutto, dal malposizionamento dello zoccolo, al taglio, alle malattie dello zoccolo attraverso l'applicazione di ferri da cavallo speciali. Siamo sempre interessati a un buon personale e non vediamo l'ora di ricevere la tua candidatura.

Il tuo contatto: ufficio, Telefono 0049 (0) 38757 523 11



ALLEVAMENTO E RIPRODUZIONE

Gestütsweg 1 (Hohes Feld)
D-19306 Neustadt-Glewe



2

ATTIVITÀ DI EQUITAZIONE „STERN BUCHHOLZ“

I nostri cavalli fanno i loro primi passi con la sella alle porte di Schwerin, la capitale del Land, presso la nostra ubicazione „Stern Buchholz“. Il team che ruota intorno agli allenatori Birgit Brandstätter e Paulo Castro Azevedo introduce delicatamente i cavalli al lavoro con le persone. Sono responsabili dei primi passi e della specializzazione dei promettenti cavalli da dressage e da salto e supervisionano l'attenta preparazione per la selezione dei nostri giovani stalloni. Non solo vengono gettate le basi per molte carriere di successo nello sport agonistico, ma ai nostri animali viene anche data un'esperienza che li renderà partner equilibrati, sia per i cavalieri professionisti che per quelli ricreativi. Nozioni di base come l'addestramento continuo a caricare, le visite dal maniscalco o semplicemente la camminata rilassata a mano assicurano una gestione sicura e senza stress con i nostri cavalli da rimonta del futuro.

Dopo aver completato con successo questo addestramento di base, i nostri addestratori approvano ogni animale individualmente - la qualità rispetto alla quantità è ora pronta per il passo successivo

La tua persona di contatto: Paulo Castro (ufficio)
Telefono 0049 (0) 151 15166939



STERN BUCHHOLZ
Sternbuchholz 18
D-19061 Schwerin



3

ATTIVITÀ DI EQUITAZIONE „RUSTICA“

Da „Stern Buchholz“ i nostri cavalli passano ora alla seconda stazione della loro formazione per diventare cavalli da competizione.

La „Rustica“ si trova nelle immediate vicinanze della scuderia principale. Sotto la supervisione dell'addestratore Janek Hucz e di sua moglie Melanie, il quale ha arricchito il nostro esercizio con le sue conoscenze e motivazione da 22 anni, i nostri cavalli da rimonta fanno i loro primi attenti salti con la sella.

Dal semplice lavoro sulle barriere, fino alle serie di ginnastica, i nostri puledri sono accompagnati da un team esperto che si concentra non solo sul progresso e sul successo, ma anche sul benessere degli animali e sulla stabilità.

La tua persona di contatto: Janek Hucz (ufficio)
Telefono 0049 (0) 171 1853932



RUSTICA
Lewitzhof 1
D-19306 Neustadt-Glewe



4

ATTIVITÀ DI EQUITAZIONE „SCHECKENHOF“

Ultima ma non meno importante, i nostri cavalli da salto finiscono alla terza stazione, lo „Scheckenhof“. Qui, all’interno del nostro spazioso maneggio coperto e nello spazio esterno delimitato da un ippodromo, i rinomati ed esperti allenatori Thomas Mohr e Paul Niemz, insieme ai loro allenatori assistenti, decidono lo sviluppo individuale di ogni cavallo. In stretta collaborazione con Florian Meyer zu Hartum e Paul Schockemöhle, viene fatta una valutazione in cui viene deciso l’ulteriore corso di formazione e la futura destinazione dei giovani cavalli da salto.

La gestione organizzativa della pianificazione del personale e l’addestramento efficace ed equilibrato dei cavalli sono responsabilità di Dirk Hauser e Christina Heussler. Questa combinazione di know-how, passione ed esperienza decennale nelle competizioni forma dei veri tesori dai diamanti grezzi.

La tua persona di contatto: Dirk Hauser
Telefono/WhatsApp 0049 (0) 175 4390687



SCHECKENHOF
Auf dem Scheckenhof
D-19306 Neustadt-Glewe



5

REPARTO VETERINARIO

All'interno della scuderia Lewitz, la cura veterinaria dei cavalli viene garantita da numerosi assistenti veterinari e veterinari 24 ore su 24.

Nella scuderia c'è un reparto proprio dove sono rappresentate tutte le branche della medicina veterinaria (neonatologia, chirurgia, medicina interna, terapia intensiva, ortopedia, odontoiatria, radiologia) e dove sono disponibili eccellenti strutture tecniche e le ultime tecnologie mediche.

Attraverso un'ulteriore consultazione con specialisti esterni, è possibile garantire un elevato standard medico.



6

AGRICOLTURA TUTTO DA UNA FONTE: GUT LEWITZ GMBH

La parte agricola della scuderia Lewitz è gestita da Gut Lewitz GmbH. L'area totale utilizzata per l'agricoltura ammonta a circa 3.000 ettari. Di questi, circa 2.100 ha sono pascoli permanenti così, come erba arabile per la produzione di foraggio e terreni da pascolo. Sull'area rimanente vengono coltivati annualmente da 350 a 400 ettari di avena, da 250 a 270 ettari di mais da insilato e sulla superficie rimanente la segale.

La maggior parte del foraggio di base è prodotto nei terreni dell'azienda. Gut Lewitz GmbH si occupa anche dell'alimentazione. Questa comprende la miscelazione delle razioni nel silo, il trasporto delle miscele alle stalle e anche la distribuzione delle miscele sui siti. Le miscele sono composte con precisione secondo il fabbisogno di energia, proteine e minerali per i diversi gruppi di età. Questo sistema di alimentazione ha prevalso negli ultimi dodici anni, poiché i diversi gruppi di cavalli vengono così alimentati in modo ottimale con il proprio mangime di base.



INTERVISTA CON LA CREW DIRK HAUSER, DIRETTORE DELLE ATTIVITÀ DI EQUITAZIONE

Dirk Hauser è il direttore delle attività di equitazione della scuderia Lewitz nel Meclemburgo-Pomerania Anteriore. Descrive ciò che un nuovo dipendente dovrebbe portare con sé per iniziare una carriera di successo con noi.

PER FAVORE, DESCRIVA LE ATTIVITÀ DI EQUITAZIONE NELLA SCUDE- RIA LEWITZ.

Le attività di equitazione integrate nella scuderia Lewitz rappresentano uno dei più grandi centri per forgiare talenti di tutta la Germania, se non di tutta l'Europa. Molti giovani cavalieri e stallieri di tutto il mondo hanno acquisito o sviluppato la loro esperienza nel lavoro quotidiano qui. La nostra ambizione è di essere, rimanere ed espandere ulteriormente il numero 1 degli allevamenti di maggior successo.

COSA DEVE PORTARE UNA PERSONA PER INSERIRSI IN UNA DELLE ATTIVITÀ DI EQUITAZIONE ALLA SCUDE- RIA LEWITZ?

Cerchiamo persone positive e di mentalità aperta che siano entusiaste dei cavalli, abbiano una passione per gli sport equestri e siano desiderose di espandere le loro conoscenze in tutti i settori. Abbiamo bisogno di amanti dei cavalli che capiscano e vivano il loro lavoro come un servizio al cavallo. Le persone di maggior successo

nel nostro ambiente sono sempre quelle con la mentalità del „Yes, we can do“.

QUAL È IL LAVORO DI UN CAVALIERE O DI UNO STALLIERE?

Un cavaliere o uno stalliere dovrebbe lavorare con uno stalliere per prendersi cura di circa dodici cavalli al giorno. Insieme sono responsabili della cura e del movimento dei nostri cavalli. Come squadra ci aspettiamo che il nostro personale sia amante dei cavalli che lavori con i loro allenatori e istruttori per trovare soluzioni.

CHI DOVREBBE CANDIDARSI PRESSO LA SCUDE- RIA LEWITZ?

La scuderia Lewitz e soprattutto le sue strutture di equitazione offrono l'opportunità ideale per i dipendenti ambiziosi di sviluppare la loro carriera in un team giovane, internazionale e dinamico e di divertirsi molto lavorando con un cavallo. Con noi non troverai certo un lavoro standard, ma una straordinaria possibilità di far parte di uno dei più grandi progetti nell'allevamento di cavalli a livello mondiale. Qui avrai la possibilità di fare carriera e di assumere responsabilità fin dalle prime settimane di lavoro e di costruirti la tua rete futura.

QUALE BAGAGLIO DI ESPERIENZE BISOGNA AVERE?

Per me non è importante solo l'esperienza di un nuovo candidato, ma anche la sua personalità, come l'apertura, l'atteggiamento positivo, la socievolezza e il modo in cui si relaziona con il nostro cavallo partner. Inoltre, è estremamente importante conoscere i propri punti di forza e di debolezza, comunicarli e voler lavorare su di essi insieme ai nostri allenatori qualificati. L'amore per il cavallo è ovviamente un requisito fondamentale.

QUANTO È IMPORTANTE UN'ISTRUZIONE COMPLETA PER LAVORARE ALLA SCUDE- RIA LEWITZ?

Il 90% dei nostri candidati non ha completato alcuna formazione in una professione equina, ma proviene da famiglie che amano i cavalli o da cambi di carriera. I nostri allenatori e supervisor sono sempre al loro fianco.

COME POSSO CANDIDARMI PER UN LAVORO COME CAVALIERE O STALLIERE?

Sostanzialmente in qualsiasi modo - puoi contattarmi direttamente via Skype, Facebook, WhatsApp, per telefono o tramite la nostra homepage. Naturalmente puoi anche inviarmi il tuo CV per posta.

IN CONCLUSIONE, LE TRE QUALITÀ PIÙ IMPORTANTI DA PORTARE CON SÉ?

- Amore per i cavalli
- Ti piace lavorare in un team internazionale
- Ti piace perfezionarti e non hai una mentalità standard

DOMANDE · CANDIDATURA:

Dirk Hauser · Telefono/WhatsApp: 0049 (0) 175 4390687

E-mail: hauser@schockemoehle.com

Skype: PS Scheckenhof · Skype: Dirk Hauser

Facebook + Messenger: Gestüt Lewitz



FAQ · LE NOSTRE RISPOSTE ALLE TUE DOMANDE

COME ARRIVARE

L'aeroporto più vicino?

Amburgo (QR 1) o Berlino (QR 2).

La stazione più vicina?

Per arrivare nella nostra sede principale vai fino a Neustadt-Glewe (19306 · QR 3), mentre per la sede di Stern Buchholz vai fino a HBH Schwerin. (QR 4).

Qualcuno mi verrà a prendere in stazione?

Se arrivi entro le 16:30 ti verremo a prendere in stazione.

Quando posso arrivare?

Da lunedì a venerdì tra le 8:00 e le 16:30.

ABITARE

Devo portare la mia biancheria da letto?

Puoi, ma è comunque disponibile.

Ho bisogno degli asciugamani?

Sì, portati gli asciugamani.

Devo portarmi il pentolame?

Puoi, ma è comunque disponibile.

Posso fare il bucato?

Ognuno dei nostri alloggi è dotato di lavatrice ed asciugatrice.

Ci sono camere doppie oppure appartamenti singoli?

Ognuno degli impianti di equitazione è dotato di moderne stanze singole e doppie.

Ho una doccia personale?

Ogni camera è dotata di doccia.

Quanto dista l'alloggio dal posto di lavoro?

Tra 50 e 500 metri.

1



2



3



4





Come raggiungo il mio posto di lavoro?

Puoi camminare oppure acquistare una bicicletta (ca. 80 €). Molti hanno già una macchina e saranno felici di darti un passaggio.

C'è internet?

In tutti i nostri nuovi alloggi c'è internet gratuito in camera oppure nello spazio comune.

Ci sono spazi per cucinare all'interno delle strutture?

Sì, ogni struttura ha almeno una cucina. Tuttavia, puoi anche fare colazione o pranzare con noi per circa 55 € al mese (104 €/mese).

Posso portare un cane o un gatto?

Sì, ma devi avere un'assicurazione per l'animale e deve essere registrato in Germania.

Posso portare un cavallo?

Sì, ma il cavallo non può rimanere qui da noi. Ci sono alcuni maneggi nella zona. Lì puoi tenere il tuo cavallo per circa 280–330 €/mese.

LAVORO

Ancora non ho molta esperienza con i cavalli. Posso comunque lavorare da voi?

Qui noi abbiamo degli eccezionali allenatori e dipendenti molto esperti. Ti aiuteranno a fare la tua prima esperienza nell'allevamento di cavalli.

Quali sono i miei orari di lavoro?

Da lunedì a venerdì (8–12 e 13–17, sabato solo fino alle 12)

Posso perfezionarmi?

Offriamo diverse opportunità di perfezionamento (patente di guida, ecc.).

Mi verranno forniti abiti da lavoro?

Ti forniamo scarpe da lavoro, guanti e un casco.

Devo registrarmi autonomamente?

Noi ti aiuteremo ad espletare tutte le formalità amministrative (registrazione, banca e medico).

Quali documenti devo portare?

La tua carta d'identità valida e una fototessera per la registrazione o, se ha già lavorato in Germania, i tuoi documenti che hai già (assicurazione sanitaria ecc.).



STIAMO CERCANDO TE!

La scuderia Lewitz è una delle scuderie più rinomate e più grandi al mondo. Grazie alle dimensioni della nostra scuderia, abbiamo la possibilità di coprire da soli tutte le aree e di agire con un know-how interno. Beneficiamo della conoscenza e della motivazione dei nostri dipendenti.

Diventa parte del nostro team ed impara a conoscere la scuderia Lewitz. Con noi hai la possibilità di modellare liberamente il tuo percorso professionale e di fare ulteriori progressi. Ti aspettano compiti eccitanti, circondato da un team altamente motivato.

Hai la possibilità di vedere crescere una nuova generazione di sportivi di alto livello e di accompagnarli. Oltre alle grandi esperienze e al know-how che otterrai nella nostra scuderia, il nome Paul Schockemöhle ti aprirà le porte per la tua carriera futura e rappresenta un perfetto trampolino di lancio.

IL CORSO DELLA TUA GIORNATA NEI CENTRI DI ALLEVAMENTO

Se lo desideri, la tua giornata comincia con una colazione all'interno della nostra mensa comune.

La tua giornata lavorativa inizia alle 7.30 del mattino. Il giorno prima ti verrà dato l'orario della tua giornata lavorativa ed in quale area sarai assegnato. I tuoi compiti possono variare, a seconda che tu abbia una posizione permanente presso la scuderia.

C'è una pausa pranzo di un'ora tra le 11:30 e le 12:30 e la giornata finisce alle 16:30. Se necessario, la scuderia ti metterà a disposizione una stanza oppure un appartamento.

Abbiamo svegliato il tuo entusiasmo? Saremo allora lieti di ricevere la tua candidatura!

- AGRICOLTURA
- ATTIVITÀ DI EQUITAZIONE „RUSTICA“
- CASA RESIDENZIALE

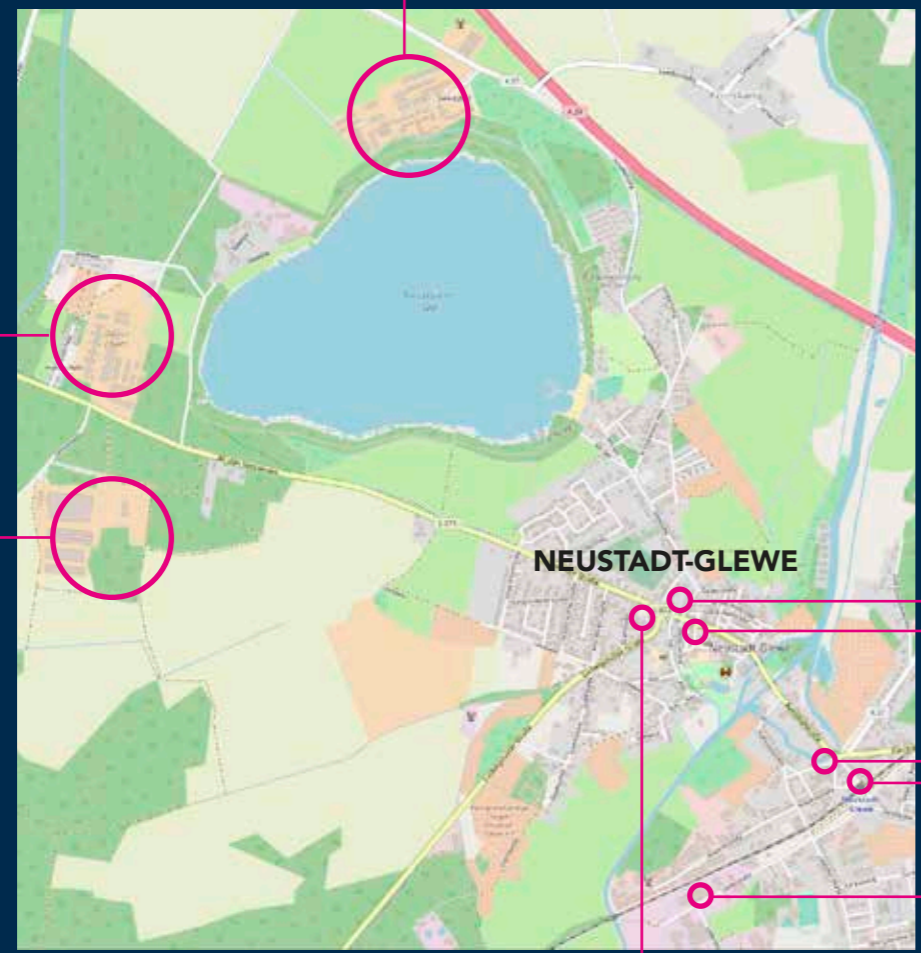

■ ATTIVITÀ DI EQUITAZIONE „SCHECKENHOF“

■ ALLEVAMENTO E RIPRODUZIONE

NEUSTADT-GLEWE

HOTEL MERTEN
BANCA

CENTRO MEDICO
STAZIONE
„Neustadt-Glewe“

HOTEL „GLEWE“

SUPERMERCATI

■ FARMACIE

Farmacia Lewitz, Wabeler Straße 10, 19306 Neustadt-Glewe
Farmacia Hirsch, Breitscheidstraße 8, 19306 Neustadt-Glewe

■ SUPERMERCATI

NETTO, Ludwigsluster Straße 21, Neustadt-Glewe
EDEKA, Brauereistraße 9b in 19306 Neustadt Glewe
LIDL, Ludwigsluster Str. 2 in Neustadt-Glewe
PENNY Markt, Bahnhofstraße 4, Neustadt-Glewe
ROSSMANN Drogerie, Breitscheidstraße 5, Neustadt-Glewe
ALDI, Laascher Straße 30 b, Neustadt-Glewe

■ HOTEL/PENSIONE

• HOTEL MERTEN (QR 1)
Breitscheidstraße 43, 19306 Neustadt-Glewe
www.pension-merten-neustadt-glewe.de
Tel. 0049 (0) 38757 52710

• HOTEL „GLEWE“ (QR 2)
Lederstraße 6, 19306 Neustadt-Glewe
Tel. 0049 (0) 038757 560

■ AEROPORTO

AMBURGO ca. 120 km (QR 3)
BERLINO ca. 200 km (QR 4)

■ STAZIONE

Per arrivare a Stern Buchholz:
stazione principale Schwerin (QR 5)

Per arrivare alla scuderia Lewitz, Rustica e Scheckenhof:
stazione Neustadt-Glewe (QR 6)





■ ASSISTENZA PER IL VIAGGIO:

- Sig. Dirk Hauser
Telefono/WhatsApp: 0049 (0) 175 4390687
E-mail: hauser@schockemoehle.com
Skype: PS Scheckenhof
Facebook: Gestüt Lewitz

■ INDIRIZZI DI VIAGGIO:

● **RUSTICA E CASA RESIDENZIALE**
Lewitzhof 1
19306 Neustadt-Glewe

● **STERN BUCHHOLZ**
Sternbuchholz 18
19061 Schwerin

● **SCHECKENHOF**
Auf dem Scheckenhof
19306 Neustadt-Glewe



QUI COMINCIANO LE CARRIERE. SAREMO LIETI DI DARTI IL BENVENUTO!

CANDIDATURE, DOMANDE, INFORMAZIONI:

ATTIVITÀ DI EQUITAZIONE

Dirk Hauser · Gestüt Lewitz Paul Schockemöhle GmbH · Lewitzhof 1 · D-19306 Neustadt-Glewe
Telefono +49 (0)38757 23903 (Scheckenhof)
E-mail: hauser@schockemoehle.com
www.gestuet-lewitz.de

ALLEVAMENTO E RIPRODUZIONE

Gestüt Lewitz Paul Schockemöhle GmbH · Lewitzhof 1 · D-19306 Neustadt-Glewe
Telefono +49 (0)38757 523 11
E-mail: lewitz@schockemoehle.com
www.gestuet-lewitz.de



SCUDERIA LEWITZ · GERMANY